

INDEKS	ILOŚĆ
9. przewijak dla niemowląt QUAX, drewno sosnowe	1 szt.
10. fotel dla matki – bujany	1 szt.

#### LEGENDA:

- |   |   |   |   |
|---|---|---|---|
| 1 | Płyty gresowe wym.30x30cm<br>kolor biały                  | 5 | Drzwi łazienkowe<br>płyninowe D2 wg zestawienia |
| 2 | Płyty gresowe wym.60x60cm<br>kolor jasnoszary             | 6 | lustro wiszące<br>wym.70x100cm                  |
| 3 | Ściana malowana<br>kolor biały                            | 7 | Drzwi płyninowe<br>D1 wg zestawienia            |
| 4 | Cokół z płytek gresowych<br>wym.20x60cm, kolor jasnoszary |   |   |

Uwagi:  
Przed przystąpieniem do prac  
wymiary sprawdzić na budowie

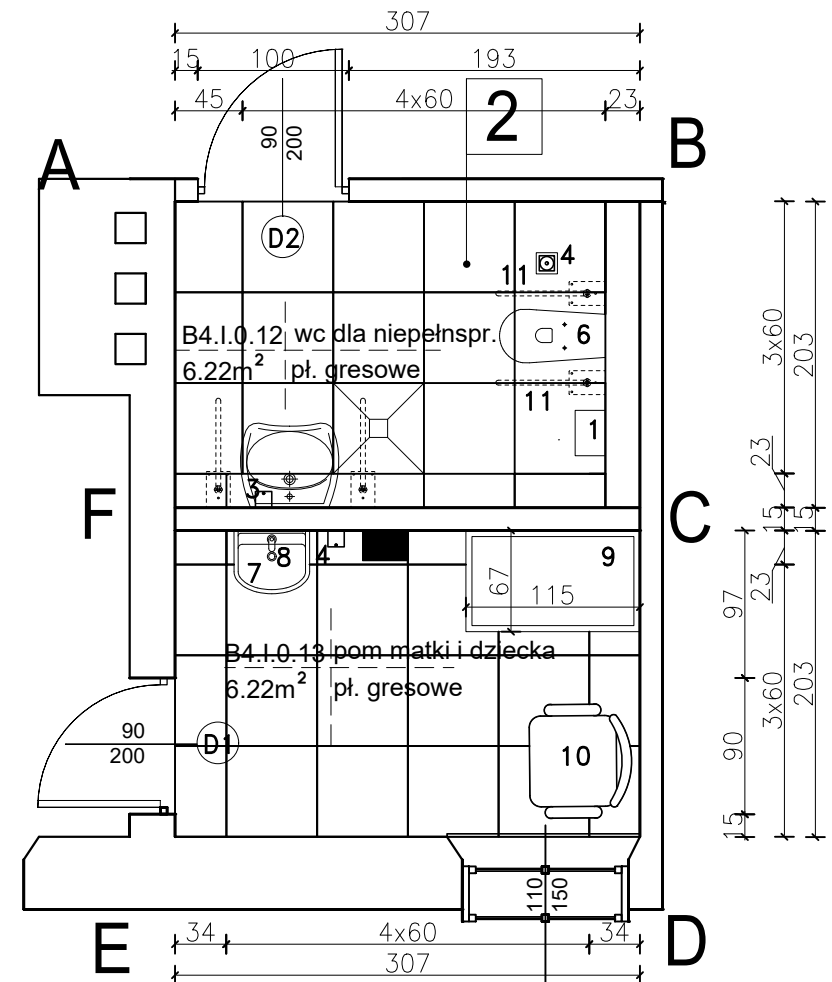

Projekt jest w rozumieniu ustawy o prawie autorskim i prawach pokrewnych  
utworem architektoniczno-urbanistycznym i jest chroniony prawem autorskim.

		jednostka projektowania: "S.T. ARCHITEKCI" Sp. z o.o. ul. Gen. M. Langiewicza 18 (II piętro) 35-021 Rzeszów tel. 17 862 81 66, 500 050 022, 501 308 898	
temat / nazwa :		Budowa recepcji Parku Etnograficznego Muzeum Kultury Ludowej w Kolbuszowej wraz z niezbędną infrastrukturą, na części działek nr ewid.: 1269, 1270, 420/6 przy ul. Wolskiej w Kolbuszowej	
inwestor:		imię i nazwisko / nazwa inwestora: Muzeum Kultury Ludowej w Kolbuszowej adres: ul. Kościuszki 6, 36-100 Kolbuszowa	
adres inwestycji:		adres: ul. Wolska 33, 36-100 Kolbuszowa jednostka ewidencyjna: Kolbuszowa obręb ewidencyjny: 0001 Kolbuszowa; 0003 Domatków numery działek ewidencyjnych: 1269, 1270, 420/6	
identyfikator działki:		180602_4.0001.1269, 180602_4.0001.1270, 180602_5.0003.420/6	
faza:		PWN	data: 12.2023 r.
nazwa rysunku: ŁAZIENKI RECEPCJI - POSADZKI; ROZWINIĘCIA ŚCIAN		skala: 1:50	nr rys: AW-08
numer projektu: STA-MKL.RCP-2023			
imię i nazwisko:		nr uprawnień :	data:
specjalność ARCHITEKTONICZNA			
projektant:			
mgr inż. arch. Maciej TRYBUS		A-122/01	12.2023
współpraca:			
mgr inż. arch. Magdalena MAZURKIEWICZ		-	12.2023